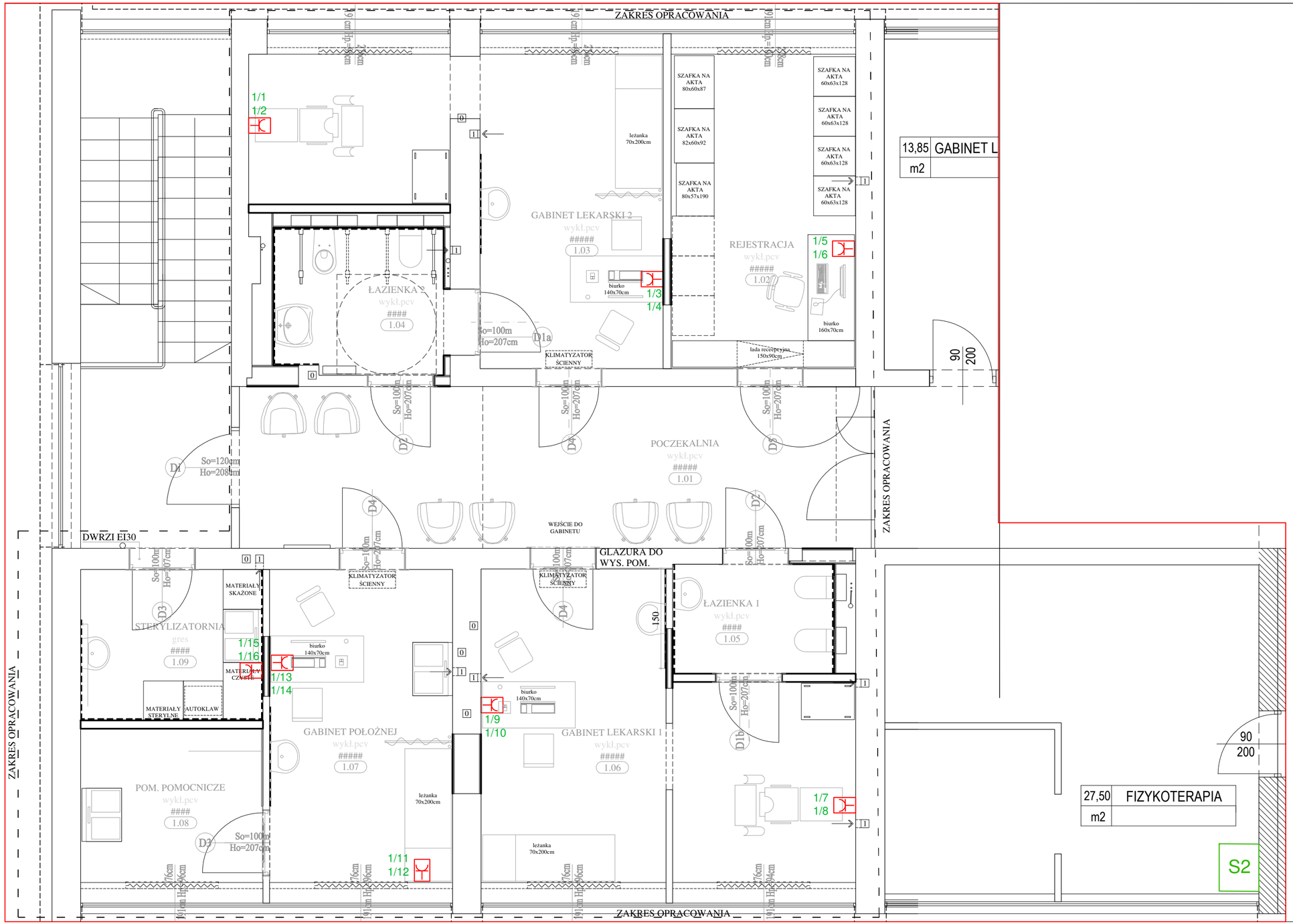

zestaw gniazd (3x 230V, 2 x RJ45 kat.6)

1. Opis techniczny (część tekstowa) stanowi integralną część niniejszego opracowania.
2. Projekt jest chroniony Prawem Autorskim (Dz.U.94/24/83). Wszelkie informacje i rozwiązania w nim zawarte stanowią własność intelektualną Projektanta i nie mogą być ponownie powielane lub udostępniane osobom trzecim bez pisemnej zgody właściciela praw autorskich. Niniejszy egzemplarz dokumentacji stanowi wyłączną własność Inwestora.
3. Wymiary podano w centymetrach.

SZAL ARCHITEKTURA

TYTUŁ PROJEKTU:
PROJEKT PRZEBUDOWY poradni położniczo - ginekologicznej w przychodni Miejskiego Centrum Medycznego "GÓRNA" .

ADRES INWESTYCJI:
Łódź 9 3- 504, ul. Cieszkowskiego 6, dz. nr ewid. 31, jedn. ewid. 106103_9, obręb ewid. 106103_9.0010 (G - 10)

INWESTOR:
Miejskie Centrum Medyczne"Górna"
Łódź 93 - 252, ul. Alojzego Felińskiego 7

JEDNOSTKA PROJEKTOWA:
AGNIESZKA SZAL ARCHITEKTURA Projektowanie i Realizacja Inwestycji
Łódź 90 - 411 ul.Więckowskiego 9 lok.4U mail: asz@szalarchitektura.pl

PROJEKTANT:
mgr inż. Michał Simiński upr. nr LOD/1439/PWOE/10

PODPIS:

TYTUŁ RYSUNKU:
RZUT LOKALU - PLAN INSTALACJI LAN

SKALA:	FAZA:	NR RYSUNKU:
1:50	PW	EL-02
DATA: LIPIEC 2020		NR STRONY: