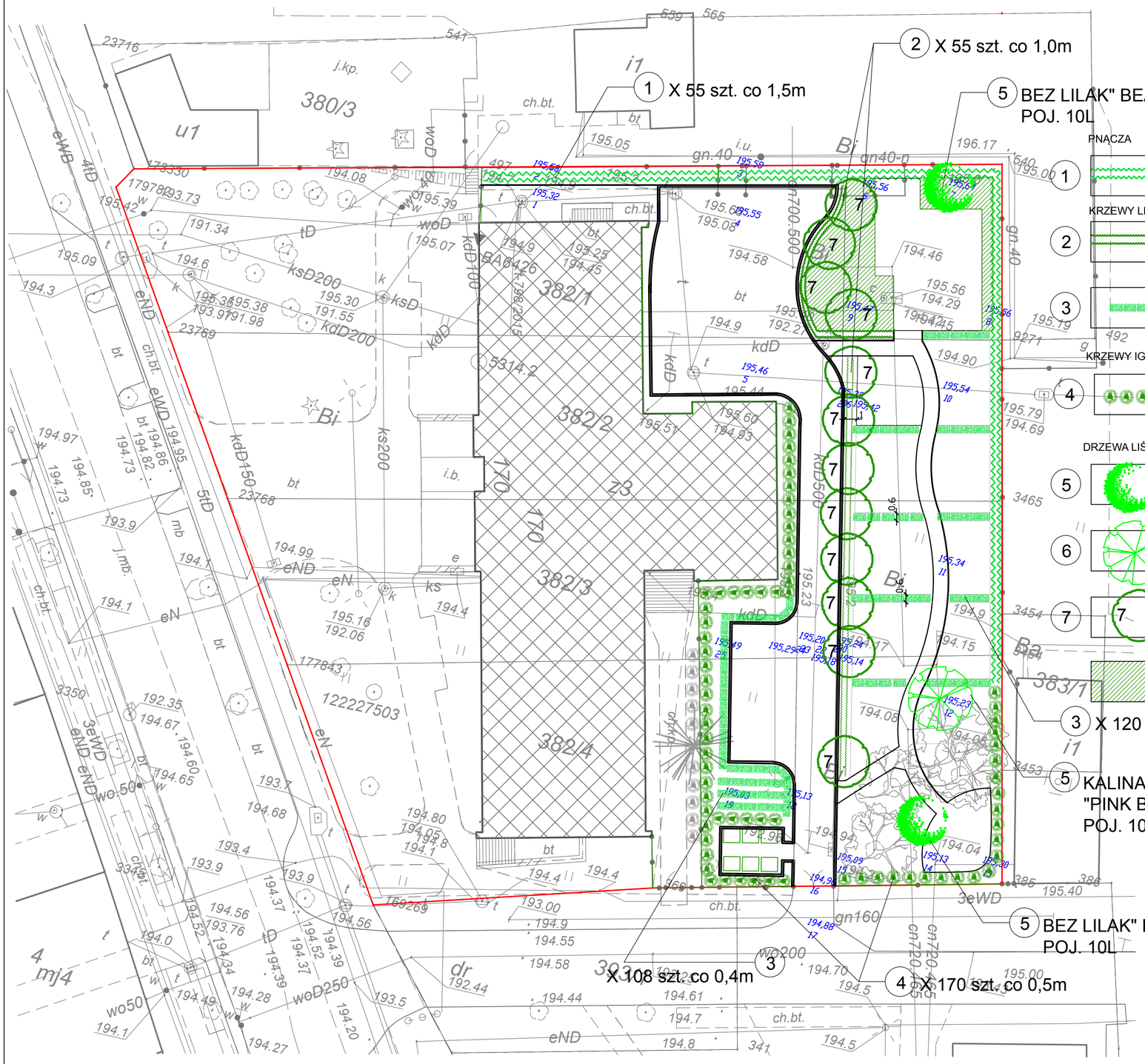

PNĄCZA

1 BLUSZCZ POSPOLITY
"THORNDALE" CO 1,5M- 55SZT.

KRZEWY LIŚCIASTE

2 TAWULEC POGIĘTY "CRISPA"
CO 1,0M- 55SZT.
ROŚLINY 3-4 LETNIE , POJ. 4 LITRY

3 PASKI 0,5 M MIĘDZY PLACAMI
TAWUŁA JAPOŃSKA "CRISPA"
CO 0,4M- 120SZT. +108SZT.
MINIMUM 5 PĘDÓW , POJ. 3 LITRY

KRZEWY IGLASTE

4 CIS POŚREDNI"HICKSII"
CO 0,5M- 170SZT.
WYSOKOŚĆ ROŚLIN (BEZ DOJNICY)50-60 CM ,
POJ. 9-10 LITRÓW

DRZEWA LIŚCIASTE

5 BEZ LILAK" BEAUTY OF MOSCOV"
POJ. 10L - 2 SZT.

6 KALINA JAPOŃSKA "PINK BEAUTY"
POJ. 10 L - 1 SZT.

7 WIŚNIA JAPOŃSKA "KANZAN"
POJ. 50 L, PIERŚNICA 18-20cm,
KORONA NA WYSOKOŚĆ 2,2M- 12 SZT.

TRAWNIK Z ROLKI 83M2

UWAGA:
1.Do nasadzeń zieleni należy użyć materiału dorosłego, odpowiednio uformowanego i przeznaczonego do wysadzenia na miejsce stałe.
Rośliny powinny być zahartowane, równomiernie rozkrzewione i rozgałęzione, zachowywać odpowiednie proporcje między pniem, koroną i systemem korzeniowym. Materiał musi być zdrowy, bez śladów żerowania szkodników, uszkodzeń mechanicznych, objawów będących skutkiem niewłaściwego nawożenia i agrotechniki. System korzeniowy powinien być dobrze wykształcony, nieuszkodzony, z bryłą ziemi. Nie należy sadzić roślin z odkrytym systemem korzeniowym.
2. Wykonanie robót powinno być zgodne z technologią przewidziana dla poszczególnych nasadzeń
3. Wykonawca jest odpowiedzialny za jakość wykonania robót oraz za zgodność z dokumentacją projektową, w razie jakichkolwiek watpliwości lub rozbieżności należy skontaktować się z Projektantem
4. Dokumentacja projektowa została wykonana zgodnie z zasadą wzajemnego uzupełniania się materiałów graficznych i opisowych, należy traktować ją jako całość opracowania.

STUDIO PLUS
STUDIOPLUS
ARCHITEKT BARBARA PLUSKOTA GAJEWSKA
TEL. 604 79 66 26, E- MAIL STUDIO_PLUS@OP.PL

INWESTOR	MIEJSKIE CENTRUM MEDYCZNE "GÓRNA" W ŁODZI UL. FELIŃSKIEGO 7, 93–252 ŁÓDŹ
TEMAT OPRACOWANIA	OD JUNIORA DO SENIORA –KOMPLEKS REHABILITACYJNO–REKREACYJNY W PRZYCHODNI PRZY UL. RZGOWSKIEJ 170" –BUDŻET OBYWATELSKI 2019
ADRES INWESTYCJI	MIEJSKIE CENTRUM MEDYCZNE "GÓRNA" W ŁODZI FILIA UL. RZGOWSKA 170, 93–311 ŁÓDŹ DZ.NR 382/1,382/2,382/3,382/4 OBRĘB G–28
FAZA	PROJEKT BUDOWLANY
BRANŻA	ARCHITEKTURA

przedmiot rysunku
PROJEKT URZADZENIA ZIELENI

DATA	JEDNOSTKI	SKALA	NR RYS.
MARZEC 2019	cm	1:250	3

projektant ARCHITEKTURA	mgr inż. arch. Barbara Pluskota- Gajewska specj. archit. upr. nr 14/B-763/ŁOIA/08	podpis:
inwentaryzacja ZIELENI	dr inż. arch. Halina Jaroszewska	